kı'mlık

Culture Craft Citizenship

SERGİ EXHIBITION

03 DECEMBER ARALIK

Sergi Açılışı:
3 Aralık 2025 | 13.00
Bursa Müze Galeri Alanı
Merinos Tekstil Sanayi Müzesi 2. Kat

Avrupa Birliği tarafından ortak finanse edilmektedir

"Kültür, Zanaat, Vatandaşlık" Erasmus+ 2023-1-FR01-KA220-VET-000166884 projesi final sergisidir.

Co-funded by the European Union

*This is the final exhibition of the "**Culture, Craft, Citizenship"** Erasmus+ 2023-1-FR01-KA220-VET-000166884 project.*

ARTEMISIA · SCUOLA EDILE SIENA · SMILTENES TEHNIKUMS · Bursa Müze Bursa Museums · BURSA BÜYÜKŞEHİR BELEDİYESİ · BURSA MİRAS · Mustafa BOZBEY BURSA BÜYÜKŞEHİR BELEDİYE BAŞKANI

kimlik ID

Culture Craft Citizenship

SERGİ EXHIBITION

03 DECEMBER ARALIK

Sergi Açılışı:
3 Aralık 2025 | 13.00
Bursa Müze Galeri Alanı
Merinos Tekstil Sanayi Müzesi 2. Kat

Avrupa Birliği tarafından ortak finanse edilmektedir

"Kültür, Zanaat, Vatandaşlık" Erasmus+ 2023-1-FR01-KA220-VET-000166884 projesi final sergisidir.

Co-funded by the European Union

*This is the final exhibition of the "**Culture, Craft, Citizenship**" Erasmus+ 2023-1-FR01-KA220-VET-000166884 project.*

ARTEMISIA | SCUOLA EDILE SIENA | SMILTENES TEHNIKUMS ANNO 1922 | Bursa Müze Bursa Museums | BURSA BÜYÜKŞEHİR BELEDİYESİ | BURSA MİRAS | Mustafa BOZBEY BURSA BÜYÜKŞEHİR BELEDİYE BAŞKANI

kimlik

Culture Craft Citizenship

SERGİ
EXHIBITION

04 DECEMBER
MERiNOS ARALIK

ARTEMISIA

SCUOLA EDILE SIENA
CPT
FORMAZIONE E SICUREZZA

SMILTENES TEHNIKUMS
ANNO 1922

Bursa Müze
Bursa Museums

Sergi Açılısı:
4 Aralık 2025
Bursa Müze Galeri Alanı
Merinos Tekstil Sanayi Müzesi 2. Kat

Avrupa Birliği tarafından ortak finanse edilmektedir

"Kültür, Zanaat, Vatandaşlık" Erasmus+
2023-1-FR01-KA220-VET-000166884 projesi final sergisidir.

Co-funded by the European Union

*This is the final exhibition of the "**Culture, Craft, Citizenship**" Erasmus+ 2023-1-FR01-KA220-VET-000166884 project.*

BURSA BÜYÜKŞEHİR BELEDİYESİ | BURSA MİRAS | Mustafa BOZBEY BURSA BÜYÜKŞEHİR BELEDİYE BAŞKANI

Culture Craft Citizenship

Senin için
"kültürlerarası iletişim"
ne ifade ediyor?

What does
"intercultural connection"
mean to you?

Neden?

Bu sergi, toplumun kenarında kalan grupların görünmez duvarlarla karşılaştığını kabul ederek başlar. Erasmus+ programının Katılım ve Çeşitlilik önceliği doğrultusunda, bu engelleri azaltmak ve kırılgan grupların istihdama, eğitime, haklara ve kültürel yaşama erişimini güçlendirmek için yola çıktık.

Kültür Zanaat ve Vatandaşlık Yolu (CCC Pathway) Nedir?
Kültür Zanaat ve Vatandaşlık Yolu, kırılgan gruplarla onları istihdam edecek kurumlar arasında ortak bir kültürel zeminin adım adım kurulmasını hedefleyen bir öğrenme hattıdır.

Bu yol, katılımcının kendi öğrenme gücünü fark ettiği; kültürü, zanaatı ve yaşadığı yeri yeniden ilişkilendirdiği bir dönüşüm sürecidir.

Bu yaklaşım iki temel beceriyi güçlendirir:
• Kendi kendine öğrenme becerisi
• (Inter)kültürel yeterlilik

Tümü, bireyi güçlendirmeyi ve toplumla daha sağlam bir bağ kurmasını amaçlayan bir anlayışla tasarlanmıştır.

Why?

This exhibition begins by acknowledging the invisible walls faced by groups positioned at the margins of society. In line with the Erasmus+ programme's Inclusion and Diversity priority, we set out to reduce these barriers and strengthen the access of vulnerable groups to employment, education, rights, and cultural life.

What is the Culture, Craft and Citizenship Pathway (CCC Pathway)?
The Culture, Craft and Citizenship Pathway is a learning journey designed to gradually build a shared cultural ground between vulnerable groups and the institutions that may employ them.

It is a transformative process in which participants discover their own capacity to learn, reconnect culture with craft, and build a meaningful relationship with the place they live in.

This approach strengthens two essential competencies:
• Autonomous learning ability
• (Inter)cultural competence

All of these are framed within an empowerment-oriented perspect

Culture Craft Citizenship

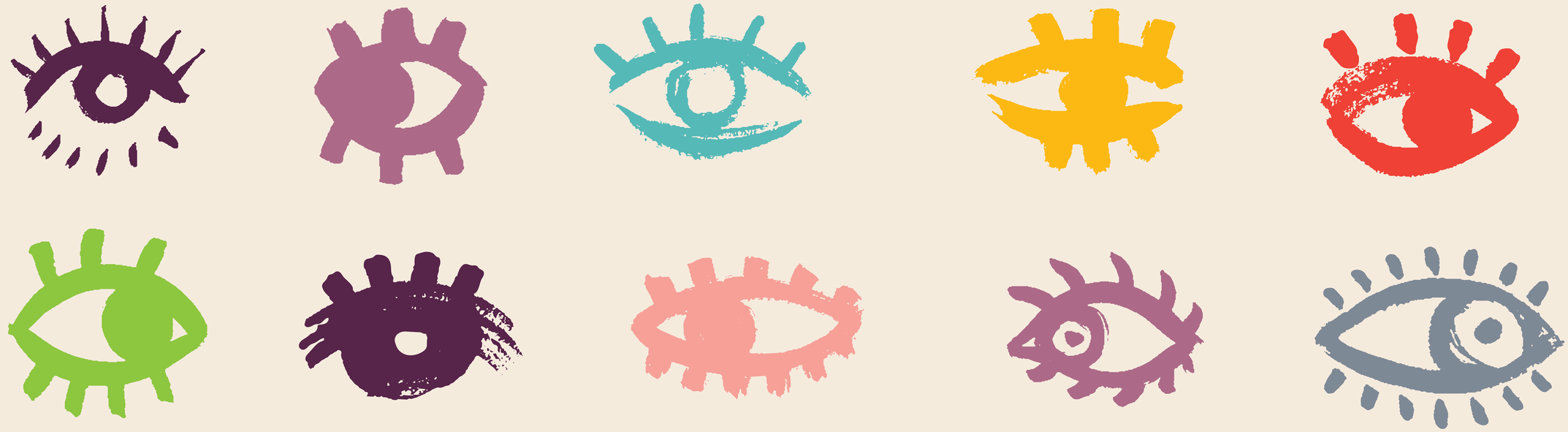

ARTEMISIA

CPT SCUOLA EDILE SIENA
FORMAZIONE E SICUREZZA

SMILTENES TEHNIKUMS
ANNO 1922
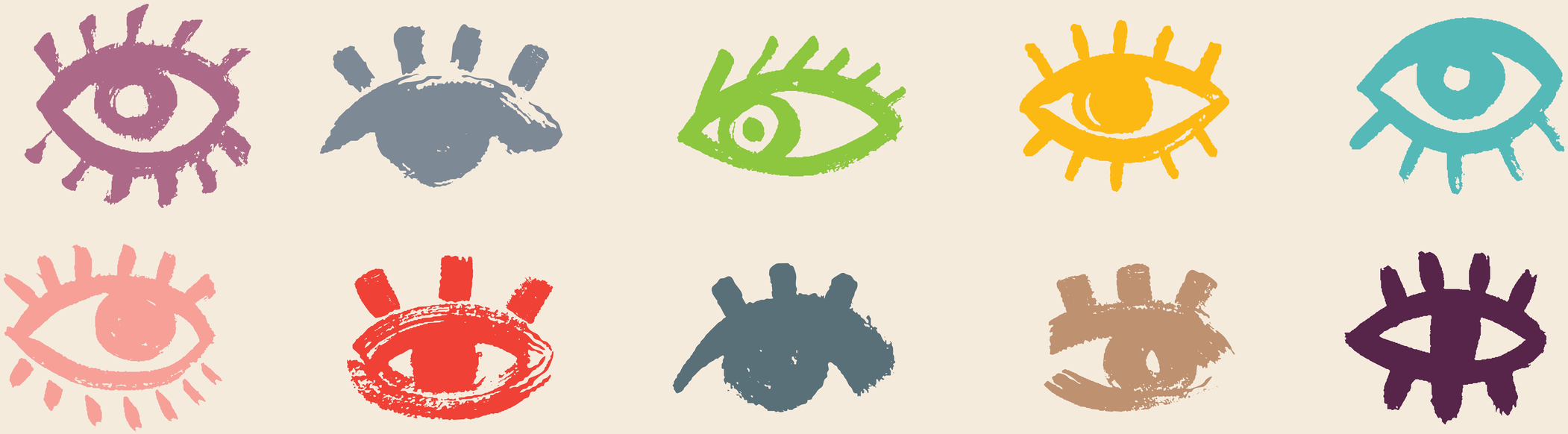
Bursa Müze
Bursa Museums